

UNITÉS DE LA COMPAGNIE DE GENDARMERIE
DÉPARTEMENTALE DU LOIRET
(1868-1946)



Répertoire numérique détaillé
de la sous-série 45 E



**Déjà publiés par
le Service historique de la Gendarmerie nationale**

PERRISSIN-FABER (Karine), SÉRIS (Sandra), *Direction de la Gendarmerie nationale (Seconde Guerre mondiale) : répertoire numérique détaillé de la sous-série 1 A*, 2001.

SÉRIS (Sandra), *Garde républicaine de Paris (1871-1946) : répertoire numérique détaillé de la sous-série 1 H*, 2001.

Unités de la compagnie de gendarmerie départementale : du Cantal (1898-1946) ; de la Charente-Maritime (1898-1946) ; des Côtes-du-Nord (1887-1946) ; de la Dordogne (1894-1946) ; du Finistère (1899-1946) ; de l'Hérault (1888-1946) ; du Jura (1888-1946) ; du Loiret (1898-1946) ; de la Lozère (1827-1946) ; de la Manche (1887-1946) ; de l'Oise (1887-1946) ; de l'Orne (1888-1946) ; des Basses-Pyrénées (1888-1946) ; des Pyrénées-Orientales (1887-1946) ; de la Savoie (1934-1946) ; de la Haute-Savoie (1904-1946).

Couverture : *Les fêtes de Jeanne d'Arc à Orléans : les gendarmes et les chasseurs, vers 1905*
(collection musée de la gendarmerie)



Archives de la Défense

**UNITÉS DE LA COMPAGNIE DE GENDARMERIE
DÉPARTEMENTALE DU LOIRET
(1868-1946)**

**Répertoire numérique détaillé
de la sous-série 45 E**

dressé par

Béatrice GRAND,
diplômée d'études approfondies

sous la direction du

sous-lieutenant Sandra SÉRIS,
diplômée d'études supérieures spécialisées

et de

Laurent VEYSSIÈRE,
*Conservateur du patrimoine,
chef de la section Archives du SHGN*

**Service historique de la Gendarmerie nationale
2002**



© Service historique de la Gendarmerie nationale
Fort de Charenton 94706 Maisons-Alfort Cedex
ISBN : 2-11-092918-9





INTRODUCTION

Les archives des unités de gendarmerie ont subi d'importantes destructions liées, soit aux vicissitudes de l'histoire (essentiellement en raison des conflits successifs du XX^e siècle), soit aux règlements internes imposant la destruction des documents. Un bref historique de la politique archivistique en gendarmerie est nécessaire à la compréhension de ces destructions entraînant aujourd'hui l'absence de nombreux documents dans les collections du Service historique de la Gendarmerie nationale¹.

La première mention de conservation des archives de la gendarmerie apparaît dans l'ordonnance royale du 29 octobre 1820 portant règlement sur le service : il y est question d'inventaire et de transmission des écrits des officiers à leurs remplaçants. Malgré plusieurs tentatives de conservation définitive ou périodique, une grande partie des documents fut détruite de différentes manières (l'exemple des documents donnés à l'artillerie pour la confection des gargousses et des cartouches est régulièrement cité). Il fut toutefois prévu des délais en fonction de la spécificité de certains documents (10, 15 ou 20 ans).

Ainsi, à la fin du XIX^e siècle, le bilan de conservation des archives de la gendarmerie est déplorable. Toutefois, de nombreux documents ont été versés aux Archives nationales, à la Bibliothèque nationale, aux archives départementales ou encore à l'actuel Service historique de l'armée de Terre (SHAT). Le début du XX^e siècle voit l'établissement, par les décrets de 1902, 1918, 1919 et 1922, de directives précises quant à la destination des documents : incinération, versements à l'administration des Domaines et versements aux Archives nationales. Entre 1940 et 1970, la gendarmerie s'organise de manière empirique afin de conserver ses archives. Ainsi, malgré la guerre, des efforts importants sont entrepris par l'administration centrale pour conserver les archives, d'abord à Courbevoie en 1942 qui, en tant que Centre d'administration territoriale de la gendarmerie, reçoit les archives des corps dissous lors des réorganisations puis à Nogent-sur-Marne entre 1948 et 1956 et à Rosny-sous-Bois. La multiplicité des sites et la dispersion consécutive aux événements ne favorisent pas une gestion satisfaisante des documents. Enfin, entre 1972 et 1977, un service d'archives proprement dit est organisé au Centre administratif et technique de la Gendarmerie nationale du Blanc dans l'Indre. Pour la première fois, des versements périodiques sont effectués, concernant dans un premier temps les procès-verbaux, puis la totalité des archives. Depuis le 1^{er} avril 1995, ce dépôt est rattaché au Service historique de la Gendarmerie nationale qui est désormais chargé de la conservation des archives de la Gendarmerie nationale.

¹ Un volume de la collection sera entièrement consacré à l'étude historique et archivistique de la gendarmerie départementale.



Afin de pallier une première saturation du dépôt du Blanc, certaines archives ont été déposées dans les archives départementales depuis 1986, conformément aux prescriptions de la circulaire de la directions des Archives de France n° 86-4 du 20 décembre 1986. Il était prévu dans ce document le versement des années 1947 à 1966. Puis les versements devaient porter sur les années 0 et 5, auxquelles devaient s'ajouter les années exceptionnellement chargées sur le plan politique (1968 par exemple). Une grossière erreur a provoqué le découpage des registres à cheval sur les années 1946 et 1947, afin de permettre l'envoi des documents dans les archives départementales en prenant les termes de la circulaire à la lettre. Les archives déposées dans les archives départementales seront récupérées par la gendarmerie à compter de l'été 2001 et viendront rejoindre les collections du SHGN. Cette pratique ainsi que la tenue des carnets de déclarations entraînent parfois la présence de documents du début de l'année 1947 dans cette collection d'inventaire². D'autre part, les carnets de déclarations ou les dossiers de recherche peuvent également dépasser le *terminus ad quem* de 1946³. D'autre part, sont absents de cet inventaire les registres médicaux inventoriées dans les sous-séries Em, les carnets de transfèrement ainsi que les registres de garde à vue des unités de gendarmerie du département inventoriés dans les sous-séries Ep. Ces trois types de documents ont l'originalité de ne pas avoir été versés aux archives départementales et d'avoir ainsi échappé au découpage de 1986. Leur classement en a été rendu d'autant plus difficile dans le cadre de cette collection s'arrêtant à 1946.

Le fonds de la compagnie de gendarmerie départementale du Loiret se compose de 845 articles représentant 19 mètres linéaires.

L'organigramme présenté plus loin ne propose en aucune manière une organisation de la compagnie à une date précise mais le rattachement des brigades aux sections sur l'ensemble de la période donnée.

Conditions d'accès et d'utilisation

Les conditions d'accès à ce fonds sont régies par la loi n° 79-18 du 3 janvier 1979 sur les archives modifiée par la loi n° 2000-321 du 12 avril 2000, les décrets d'application n° 79-1035 (art. 6) et n° 79-1038 relatifs respectivement aux archives de la défense et à la communicabilité des documents des archives publiques. De plus, au vu de l'arrêté ministériel du 28 décembre 1998 relatif à l'ouverture des fonds d'archives de la défense concernant la période allant du 1^{er} janvier 1939 au 31 décembre 1945 gérés par les services du ministère de la Défense, les archives de la gendarmerie régies par le délai spécial de soixante ans sont librement consultables « à l'exception des dossiers, rapports et fiches de renseignements à caractère nominatif mettant en cause la vie privée des personnes citées ».

² L'année 1947 apparaît à huit reprises dans cet ouvrage 45 E 188, 310, 322-323, 385, 404, 412, 823.

³ 45 E 88, 91, 97, 99, 106, 126, 140, 151, 153, 192, 211, 229, 232, 239, 274, 277, 279, 283-284, 300, 302, 422, 473, 482-520, 522, 536, 544, 595, 597, 599, 633-713, 728.



ABRÉVIATIONS UTILISÉES

BR Brigade de recherches

BT Brigade territoriale



Organigramme des unités de la compagnie du Loiret pour lesquelles des archives sont conservées

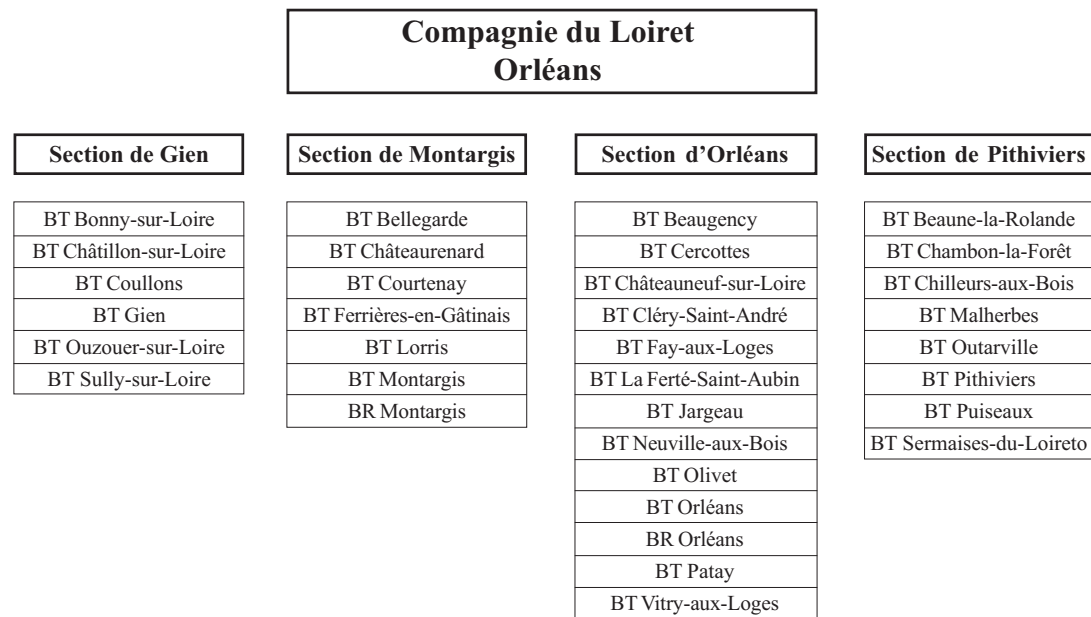



SOURCES COMPLÉMENTAIRES

Seules les archives départementales sont ici particulièrement détaillées, les sources complémentaires les plus intéressantes y étant conservées.

Archives départementales du Loiret

Devant l'absence d'instruments de recherche, on se reportera au *Guide des archives du Loiret, fonds antérieurs à 1940*, préparé et rédigé par H. Charnier, R. Cleyet-Michaud, M. Cornède et D. Farcis, Orléans, 1982.

Pour la **série M**, « Administration générale et économie du département », on consultera l'article de R. Gandilhon, « La série M (administration générale) des archives départementales du Loiret », dans *Revue historique*, janv.-mars 1969, p. 147-162. Les sous-séries 1 M, « Administration générale », 2 M, « Personnel », 5 M, « Police de sûreté et de surveillance », 6 M « Police administrative » concernent la gendarmerie et ses missions.

Pour la **série N**, « Administration et comptabilité départementales », on se reportera à la rubrique intitulée « Biens du département, immeubles et bâtiments départementaux, mobilier départemental, service départemental, service départemental d'architecture » afin de trouver les dossiers par commune des bâtiments de gendarmerie.

Pour la **série R**, « Affaires militaires, organismes de temps de guerre », on se reportera à la rubrique intitulée « Gendarmerie ». Les archives classées sous cette rubrique proviennent uniquement des bureaux de la préfecture et concernent l'organisation et le personnel de la gendarmerie.

Pour la **série U**, « Justice », les documents produits par la gendarmerie sont répartis dans les fonds des différentes juridictions.



Pour la **série W**, « Documents postérieurs au 10 juillet 1940 », on se reportera aux versements des institutions précédentes. L'ouvrage *La Seconde Guerre mondiale. Guide des sources conservées en France (1939-1945)*, dir. C. de Tourtier-Bonazzi, Paris, Archives nationales, 1994, fournira de précieux renseignements concernant ces versements.

Pour la **série Z**, « Sous-préfectures », on s'intéressera aux rubriques « Affaires militaires », « Police de surveillance et de sûreté » et « Police administrative » des fonds des sous-préfectures.

Archives nationales Centre historique, Paris

Les Archives nationales. État général des fonds, dir. J. Favier, t. II : 1789-1940, Paris, Archives nationales, 1978.

Série F Versement des ministères et des administrations qui en dépendent *tout particulièrement*

F²	Ministère de l'Intérieur. Administration départementale et communale.
F³	Ministère de l'Intérieur. Administration communale.
F⁷	Police générale.
F¹³	Bâtiments civils.
F¹⁶	Prisons.

Série BB Ministère de la Justice

Centre des archives contemporaines, Fontainebleau

Pour les documents de la période conservés à Fontainebleau il conviendra de recourir pour chaque ministère à des états présentant les versements méthodiquement par service et à l'intérieur de chaque service par ordre chronologique d'entrée. Ces états donnent accès à une collection de répertoires numériques détaillés classés par numéro de versement.



Service historique de l'armée de Terre

SERVICE HISTORIQUE DE L'ARMÉE DE TERRE, *Guide des archives et sources complémentaires*, Vincennes, 1996.

Série Y

ARCHIVES COLLECTIVES ET INDIVIDUELLES DU PERSONNEL

Sous-série Yc

CONTRÔLES DE LA TROUPE

42 Yc

Gendarmerie (1814-1909)

42 Yc 349	Loiret.		1836-1890
42 Yc 606-610	Loiret.		1868-1902
	606	27 septembre 1868 au 15 septembre 1890.	
	607	15 septembre 1890 au 18 juillet 1898.	
	608	2 mars au 20 septembre 1899.	
	609	15 septembre 1877 au 3 décembre 1898.	
	610	2 mars 1899 au 12 juillet 1902.	



SOMMAIRE

45 E

Compagnie de gendarmerie départementale du Loiret (1868-1946)

45 E 1-25	Compagnie du Loiret 1937-1946	45 E 183-185	Brigade territoriale de Cercottes 1868-1869, 1945-1946
45 E 26-39	Section de Gien 1928-1946	45 E 186-220	Brigade territoriale de Chambon-la-Forêt 1932-1949
45 E 40	Section de Montargis 1945-1946	45 E 221-255	Brigade territoriale de Châteauneuf-sur-Loire 1940-1947
45 E 41-44	Section d'Orléans 1944-1946	45 E 256-266	Brigade territoriale de Châteaurenard 1931-1934, 1937-1940, 1942-1946
45 E 45-56	Section de Pithiviers 1934-1939, 1941-1946	45 E 267-288	Brigade territoriale de Chatillon-sur-Loire 1940-1947
45 E 57-72	Brigade territoriale de Beaugency 1936-1946	45 E 289-317	Brigade territoriale de Chilleurs-aux-Bois 1938-1947
45 E 73-135	Brigade territoriale de Beaune-la-Rolande 1935-1948	45 E 318	Brigade territoriale de Cléry-Saint-André 1944
45 E 136-137	Brigade territoriale de Bellegarde 1943-1946	45 E 319-326	Brigade territoriale de Coullons 1939-1947
45 E 138-182	Brigade territoriale de Bonny-sur-Loire 1934-1949		

45 E 327-330	Brigade territoriale de Courtenay 1940-1946	45 E 556-626	Brigade territoriale de Nogent-sur-Vernisson 1900-1905, 1909-1925, 1927-1928, 1935-1951
45 E 331-338	Brigade territoriale de Fay-aux-Loges 1931-1934, 1937-1946	45 E 627	Brigade territoriale d'Olivet 1945
45 E 339-349	Brigade territoriale de Ferrières-en-Gâtinais 1940-1946	45 E 628-632	Brigade territoriale d'Orléans 1942-1946
45 E 350-407	Brigade territoriale de La Ferté-Saint-Aubin 1898-1947	45 E 633-713	Brigade de recherches d'Orléans 1942-1959
45 E 408-435	Brigade territoriale de Gien 1937-1947	45 E 714-748	Brigade territoriale d'Outarville 1933-1935, 1939-1947
45 E 436-441	Brigade territoriale de Jargeau 1942-1943, 1945-1946	45 E 749-786	Brigade territoriale d'Ouzouer-sur-Loire 1938-1946
45 E 442-456	Brigade territoriale de Lorris 1932-1946	45 E 787-810	Brigade territoriale de Patay 1939-1945
45 E 457-463	Brigade territoriale de Malesherbes 1940-1946	45 E 811	Brigade territoriale de Pithiviers 1939-1940
45 E 464-465	Brigade territoriale de Meung-sur-Loire 1944, 1946	45 E 812-818	Brigade territoriale de Puisieux 1941-1946
45 E 466-480	Brigade territoriale de Montargis 1936-1947	45 E 819-827	Brigade territoriale de Sermaises-du-Loiret 1932-1934, 1940-1947
45 E 481-520	Brigade de recherches de Montargis 1941-1952	45 E 828-832	Brigade territoriale de Sully-sur-Loire 1940-1944
45 E 521-555	Brigade territoriale de Neuville-aux-Bois 1937-1947	45 E 833-845	Brigade territoriale de Vitry-aux-Loges 1935, 1939-1947



**COMPAGNIE
DE
GENDARMERIE DÉPARTEMENTALE
DU LOIRET
(1868-1946)**

Compagnie du Loiret à Orléans

45 E 1-23 Registres de correspondance courante au départ (R/2).

1937-1946

1	31 août 1937 au 27 janvier 1938
2	27 janvier au 4 juillet 1938
3	8 juillet au 31 décembre 1938
4	2 janvier au 28 juin 1939
5	28 juin 1939 au 10 février 1940
6	10 février au 23 décembre 1940
7	24 décembre 1940 au 26 mai 1941
8	26 mai au 16 octobre 1941
9	16 octobre 1941 au 2 février 1942
10	2 février au 9 juin 1942
11	8 juin au 26 octobre 1942
12	26 octobre 1942 au 24 février 1943
13	24 février au 24 juin 1943
14	24 juin au 10 novembre 1943
15	12 novembre 1943 au 22 février 1944
16	22 février au 24 juillet 1944
17	22 août au 1 ^{er} décembre 1944
18	1 ^{er} décembre 1944 au 20 mars 1945



19	24 mars au 11 juillet 1945
20	10 juillet au 10 décembre 1945
21	12 décembre 1945 au 30 avril 1946
22	10 avril au 12 octobre 1946
23	10 octobre au 31 décembre 1946 ¹

45 E 24-25 Registres de correspondance confidentielle au départ (R/4).**1936-1946**

24	12 mars 1936 au 11 juin 1940
25	23 août 1940 au 9 décembre 1946

Section de Gien

45 E 26-37 Registres de correspondance courante au départ (R/2).**1936-1946**

26	9 avril 1936 au 3 juin 1937
27	4 juin 1937 au 16 juin 1938
28	16 juin 1938 au 9 août 1939
29	9 août 1939 au 8 novembre 1940
30	29 août 1941 au 26 mai 1942
31	27 mai 1942 au 16 avril 1943
32	17 avril 1943 au 4 février 1944
33	8 février au 23 août 1944
34	26 août 1944 au 5 mars 1945
35	6 mars au 2 octobre 1945
36	2 octobre 1945 au 7 juin 1946
37	11 juin au 31 décembre 1946

45 E 38-39 Registres de correspondance confidentielle au départ (R/4).**1928-1946**

38	27 janvier 1928 au 13 septembre 1943
39	5 septembre 1944 au 31 décembre 1946

¹ Lacunaire.



Section de Montargis

- 45 E 40** Registre de correspondance confidentielle au départ (R/4).
8 février 1945-26 décembre 1946

Section d'Orléans

- 45 E 41-43** Registres de correspondance courante au départ (R/2). **1945-1946**
- | | |
|-----------|-------------------------------------|
| 41 | 14 mai 1945 au 26 février 1946 |
| 42 | 26 février au 2 décembre 1946 |
| 43 | 10 au 29 décembre 1946 ² |
- 45 E 44** Registre de correspondance confidentielle au départ (R/4).
28 octobre 1944-31 décembre 1946³

Section de Pithiviers

- 45 E 45-55** Registres de correspondance courante au départ (R/2). **1934-1939, 1941-1946**
- | | |
|-----------|---------------------------------------|
| 45 | 14 novembre 1934 au 24 septembre 1935 |
| 46 | 25 septembre 1935 au 18 juillet 1936 |
| 47 | 17 août 1936 au 15 juillet 1937 |
| 48 | 21 septembre 1938 au 10 novembre 1939 |
| 49 | 8 février au 30 octobre 1941 |
| 50 | 30 octobre 1941 au 15 juin 1942 |
| 51 | 15 juin 1942 au 10 avril 1943 |
| 52 | 10 avril 1943 au 16 août 1944 |
| 53 | 25 août 1944 au 14 mai 1945 |
| 54 | 14 mai 1945 au 9 mars 1946 |
| 55 | 9 mars au 30 décembre 1946 |
- 45 E 56** Registre de correspondance confidentielle au départ (R/4).
9 septembre 1944-26 décembre 1946

² Lacunaire.

³ Lacunaire.

Brigade territoriale de Beaugency (section d'Orléans)

- 45 E 57-61** Registres de correspondance courante au départ (R/2). **1939-1946**
- | | |
|-----------|--|
| 57 | 28 décembre 1939 au 22 décembre 1941 |
| 58 | 24 décembre 1941 au 30 décembre 1943 |
| 59 | 9 octobre 1943 au 14 août 1944 ⁴ |
| 60 | 27 août 1944 au 11 décembre 1945 |
| 61 | 6 décembre 1945 au 30 décembre 1946 ⁵ |
- 45 E 62** Registre de correspondance confidentielle au départ (R/4).
4 mai 1936-30 novembre 1946
- 45 E 63-65** Répertoires des procès-verbaux (R/PV). **1939-1941, 1944-1945**
- | | |
|-----------|--|
| 63 | 2 janvier 1939 au 28 décembre 1940 |
| 64 | 2 janvier au 31 décembre 1941 |
| 65 | 1 ^{er} juillet 1944 au 31 décembre 1945 |
- 45 E 66-72** Procès-verbaux⁶ (PV). **1940-1946**
- | | |
|-----------|---|
| 66 | 5 au 9 septembre 1940 |
| 67 | 2 janvier au 31 décembre 1941 |
| 68 | 4 janvier au 31 décembre 1942 ⁷ |
| 69 | 3 janvier au 15 septembre 1943 |
| 70 | 3 janvier au 31 décembre 1944 |
| 71 | 1 ^{er} janvier au 31 décembre 1945 |
| 72 | 1 ^{er} janvier au 31 décembre 1946 |

Brigade territoriale de Beaune-la-Rolande (section de Pithiviers)

- 45 E 73-80** Registres de correspondance courante au départ (R/2). **1935-1946**
- | | |
|-----------|-------------------------------------|
| 73 | 9 janvier 1935 au 22 septembre 1936 |
| 74 | 23 août 1937 au 31 décembre 1938 |

⁴ Lacunaire.

⁵ Lacunaire.

⁶ Certains de ces documents sont des procès-verbaux en exécution de commission rogatoire (PV/OPJ).

⁷ 2^e semestre lacunaire.

75	2 janvier 1939 au 3 juin 1940
76	17 octobre 1940 au 23 juin 1942
77	23 juin 1942 au 1 ^{er} avril 1943 ⁸
78	1 ^{er} avril 1943 au 6 novembre 1944
79	8 novembre 1944 au 6 mars 1946
80	8 mars au 31 décembre 1946
45 E 81	Registre de correspondance confidentielle au départ (R/4). 6 septembre 1944-26 décembre 1945⁹
45 E 82-130	Carnets de déclarations. 1940-1948
45 E 82	Gendarme Arnoult (6 juillet 1945-11 juin 1946).
45 E 83-86	Gendarme Boëdec (1943-1946).
83	10 septembre 1943 au 21 octobre 1944
84	24 octobre 1944 au 9 avril 1945
85	16 avril au 20 août 1945
86	7 septembre 1945 au 19 avril 1946
45 E 87	Gendarme Chesneau (8 septembre 1945-19 avril 1946).
45 E 88	Gendarme Cotterel (25 mars 1946-4 janvier 1947).
45 E 89	Gendarme Decourtye (25 août 1944-7 janvier 1945).
45 E 90-91	Gendarme Delmaire (1946-1947).
90	12 février au 9 juin 1946
91	12 juin 1946 au 17 janvier 1947
45 E 92-94	Gendarme Fontaine (1940-1945).
92	13 décembre 1940 au 6 avril 1943 ¹⁰
93	8 janvier au 29 août 1942
94	11 avril 1943 au 27 août 1945
45 E 95-97	Gendarme Gaubier (1943-1947).
95	18 juillet 1943 au 18 juillet 1944
96	23 juillet 1944 au 25 juin 1945
97	11 juin 1946 au 21 septembre 1947
45 E 98	Gendarme Gendereau (25 août 1945-4 octobre 1946).
45 E 99	Gendarme Istre (23 septembre 1946-8 juillet 1947).

⁸ Lacunaire.⁹ Lacunaire.¹⁰ Carnet tenu auparavant par les gendarmes Héron et Aymard.

- 45 E 100** Gendarme Langeron (12 décembre 1940-20 mars 1943).
- 45 E 101-103** Gendarme Nérot (1942-1944).
101 2 février au 9 septembre 1942
102 9 octobre 1942 au 17 août 1943
103 2 septembre 1943 au 10 août 1944
- 45 E 104-106** Adjudant Niard (1943-1948).
104 20 mars 1943 au 14 décembre 1944
105 13 novembre 1944 au 6 avril 1946
106 24 mai 1946 au 12 septembre 1948
- 45 E 107-110** Gendarme Palot (1944-1946).
107 11 janvier au 18 octobre 1944
108 22 septembre 1944 au 27 mars 1945
109 18 janvier au 6 août 1945¹¹
110 8 août 1945 au 3 juin 1946
- 45 E 111-116** Gendarme Parent (1940-1944).
111 23 octobre 1940 au 24 février 1941
112 24 mars 1941 au 21 février 1942
113 19 juillet 1941 au 14 mai 1942
114 23 mai au 13 novembre 1942
115 17 novembre 1942 au 4 septembre 1943
116 6 septembre 1943 au 22 juillet 1944
- 45 E 117-126** Gendarme Polisset (1941-1947).
117 10 septembre 1941 au 16 juin 1942
118 30 juin 1942 au 5 avril 1943
119 9 avril 1943 au 26 janvier 1944
120 27 janvier au 17 septembre 1944
121 15 septembre 1944 au 25 février 1945
122 18 février au 18 mai 1945
123 4 avril au 6 août 1945
124 7 août 1945 au 19 février 1946
125 20 février au 22 octobre 1946
126 2 novembre 1946 au 30 mars 1947
- 45 E 127-130** Gendarme Vernerey (1941-1943).
127 7 janvier au 26 mai 1941
128 2 juin au 26 août 1942
129 21 août 1942 au 30 mars 1943
130 30 mars au 26 août 1943

¹¹ Carnet tenu auparavant par le gendarme Decourtye.

45 E 131-135 Procès-verbaux¹² (PV).

1942-1946

131	2 janvier au 31 décembre 1942
132	2 janvier au 30 décembre 1943
133	5 janvier au 31 décembre 1944
134	2 janvier au 28 décembre 1945
135	1 ^{er} janvier au 31 décembre 1946

Brigade territoriale de Bellegarde (section de Montargis)

45 E 136 Registre de correspondance confidentielle au départ (R/4).

25 septembre 1944-22 décembre 1946¹³

45 E 137 Procès-verbaux (PV).

3 janvier-31 décembre 1943

Brigade territoriale de Bonny-sur-Loire (section de Gien)

45 E 138 Registre de correspondance courante au départ (R/2).

26 juin-31 décembre 1946¹⁴

45 E 139 Registre de correspondance confidentielle au départ (R/4).

2 avril 1940-25 décembre 1946

45 E 140-168 Carnets de déclarations.

1937-1949

45 E 140 Gendarme Bailly (4 septembre 1941-11 février 1949).

45 E 141 Maréchal des logis chef Bernard (13 novembre 1945-25 mars 1946).

¹² Certains de ces documents sont des procès-verbaux en exécution de commission rogatoire (PV/OPJ).

¹³ Lacunaire.

¹⁴ Lacunaire.

-
- 45 E 142-143** Gendarme Bondon (1942-1943).
142 15 décembre 1942 au 24 juin 1943
143 25 juin au 25 octobre 1943
- 45 E 144-145** Gendarme Charpin (1942-1943).
144 10 juin 1942 au 2 janvier 1943
145 2 janvier au 20 août 1943
- 45 E 146-148** Maréchal des logis chef Chemel (1940-1946).
146 16 août 1940 au 26 janvier 1944
147 3 février 1944 au 2 mars 1945
148 4 mars 1945 au 19 décembre 1946
- 45 E 149** Maréchal des logis chef Fève (27 novembre 1937-16 août 1940).
- 45 E 150** Gendarme Fouquereau (2 janvier-8 septembre 1945).
- 45 E 151** Gendarme Jacquemin (12 juillet 1946-7 janvier 1948).
- 45 E 152-153** Gendarme Namy (1945-1948).
152 2 janvier 1945 au 18 décembre 1946
153 23 décembre 1946 au 10 septembre 1948
- 45 E 154-156** Gendarme Pastems (1941-1945).
154 4 septembre 1941 au 12 juillet 1943
155 30 août 1943 au 24 avril 1944
156 12 septembre 1944 au 6 mars 1945
- 45 E 157-159** Gendarme Phalipaud (1943-1946).
157 26 octobre 1943 au 7 juillet 1944
158 12 septembre 1944 au 8 mars 1945
159 9 mars 1945 au 7 juillet 1946
- 45 E 160** Gendarme Plançon (16 septembre 1940-23 février 1942).
- 45 E 161-162** Gendarme Raidron (1939-1941).
161 2 octobre 1939 au 10 octobre 1940
162 15 octobre 1940 au 15 juin 1941
- 45 E 163-164** Gendarme Ronzeau (1942-1945).
163 12 décembre 1942 au 29 novembre 1944
164 2 décembre 1944 au 2 octobre 1945
- 45 E 165-167** Gendarme Rouillon (1943-1945).
165 7 août 1943 au 11 février 1944

	166	12 février au 8 décembre 1944	
	167	6 mars au 28 juin 1945	
45 E 168		Gendarme Sénéchal (30 septembre 1940-16 novembre 1941).	
45 E 169-174		Répertoires des procès-verbaux (R/PV).	
			1934-1946
	169	1 ^{er} janvier 1934 au 29 décembre 1941	
	170	2 janvier au 27 décembre 1942	
	171	2 janvier au 30 décembre 1943	
	172	1 ^{er} janvier au 17 juin 1944	
	173	4 janvier au 31 décembre 1945	
	174	1 ^{er} janvier au 29 décembre 1946	
45 E 175-182		Procès-verbaux (PV).	
			1939-1946
	175	6 janvier au 26 décembre 1939	
	176	13 mai au 28 décembre 1940	
	177	1 ^{er} janvier au 29 décembre 1941	
	178	2 janvier au 23 décembre 1942	
	179	3 janvier au 30 décembre 1943	
	180	1 ^{er} janvier au 30 décembre 1944	
	181	4 janvier au 31 décembre 1945	
	182	1 ^{er} janvier au 27 décembre 1946 ¹⁵	

Brigade territoriale de Cercottes (section d'Orléans)

45 E 183		Cahier d'écriture du gendarme Guérins ¹⁶ .	
			19 février 1868-16 décembre 1869
45 E 184-185		Procès-verbaux (PV).	
			1945, 1946
	184	19 janvier 1945	
	185	15 octobre 1946	

¹⁵ Certains de ces documents sont des procès-verbaux en exécution de commission rogatoire (PV/OPJ).

¹⁶ Ancien gendarme de la brigade de La Gravelle dans le département de l'Orne. Voir le répertoire numérique détaillé de la sous-série 61 E (article 128).

Brigade territoriale de Chambon-la-Forêt (section de Pithiviers)

45 E 186-188 Registres de correspondance courante au départ (R/2).

1937-1941, 1943-1947

186 14 décembre 1937 au 6 août 1941
187 8 avril 1943 au 5 septembre 1945
188 7 septembre 1945 au 3 janvier 1947

45 E 189-214 Carnets de déclarations.

1938-1949

45 E 189-190 Gendarme Allard (1943-1945).

189 9 octobre 1943 au 19 septembre 1944
190 20 septembre 1944 au 22 juin 1945

45 E 191-192 Gendarme Barthélémy (1945-1947).

191 10 août au 28 novembre 1945
192 30 novembre 1945 au 11 janvier 1947

45 E 193-195 Gendarme Delapierre (1941-1945).

193 26 août 1941 au 17 novembre 1942
194 25 avril 1942 au 6 août 1945¹⁷
195 4 décembre 1942 au 31 août 1943

45 E 196-198 Gendarme Ferré (1941-1945).

196 2 décembre 1941 au 28 mars 1944
197 3 avril au 29 novembre 1944
198 8 décembre 1944 au 12 août 1945

45 E 199-204 Gendarme Guéguen (1941-1945).

199 19 mars 1941 au 14 avril 1942
200 25 avril 1942 au 19 janvier 1943
201 22 janvier au 7 septembre 1943
202 8 septembre 1943 au 1^{er} mai 1944
203 16 mai au 27 novembre 1944
204 29 novembre 1944 au 19 mars 1945

45 E 205-207 Gendarme Huré (1943-1945).

205 2 septembre 1943 au 19 mai 1944
206 19 mai 1944 au 2 janvier 1945
207 2 janvier au 30 mars 1945

45 E 208-209 Gendarme Larue (1941-1943).

208 20 mars 1941 au 8 décembre 1942
209 10 décembre 1942 au 20 septembre 1943

¹⁷ Carnet tenu auparavant par les gendarmes Huré et Barthélémy.

- 45 E 210** Gendarme Maillet (3 septembre 1938-15 mars 1940).
45 E 211 Maréchal des logis chef Vaumoron (30 octobre 1941-20 octobre 1949).
- 45 E 212-213** Gendarme Vergine (1945-1946).
212 21 août 1945 au 14 janvier 1946
213 23 octobre 1945 au 30 juillet 1946
- 45 E 214** Gendarme Vincent (1^{er} octobre 1939-18 février 1941).
- 45 E 215** Répertoire des procès-verbaux (R/PV).
1^{er} janvier 1932-15 novembre 1941
- 45 E 216-219** Procès-verbaux¹⁸ (PV). **1943-1946**
- 216** 13 janvier au 31 décembre 1943
217 1^{er} janvier au 31 décembre 1944
218 1^{er} janvier au 31 décembre 1945
219 7 janvier au 26 décembre 1946
- 45 E 220** Répertoire des messages téléphoniques. **2 janvier-24 août 1946**

Brigade territoriale de Châteauneuf-sur-Loire (section d'Orléans)

- 45 E 221-247** Carnets de déclarations. **1940-1947**
- 45 E 221** Gendarme Bissonnet (5 mai 1942-26 avril 1943).
- 45 E 222-229** Gendarme Bourdon (1942-1947).
222 7 novembre 1942 au 29 juillet 1943
223 30 juillet au 19 novembre 1943
224 28 novembre 1943 au 17 juin 1944
225 19 juin 1944 au 17 janvier 1945
226 18 janvier au 18 septembre 1945
227 19 septembre au 11 octobre 1945
228 3 novembre 1945 au 24 janvier 1946
229 12 juillet 1946 au 1^{er} mars 1947
- 45 E 230-232** Gendarme Chamaillard (1943-1947).
230 10 juillet 1943 au 25 janvier 1945

¹⁸ Certains de ces documents sont des procès-verbaux en exécution de commission rogatoire (PV/OPIJ).

	231	29 janvier au 13 novembre 1945	
	232	3 juillet 1946 au 11 juin 1947	
45 E 233-236	Gendarme Combes (1943-1946).		
	233	27 avril 1943 au 11 août 1944	
	234	9 septembre 1944 au 15 mai 1945	
	235	14 août 1945 au 27 mars 1946	
	236	31 mars au 17 octobre 1946	
45 E 237-239	Gendarme Desfosses (1943-1947).		
	237	10 juillet 1943 au 10 mai 1944	
	238	22 mai 1944 au 22 janvier 1945	
	239	8 juin 1946 au 10 octobre 1947	
45 E 240-241	Maréchal des logis chef Pauchet (1940-1945).		
	240	6 janvier 1940 au 30 mai 1941	
	241	6 juillet 1942 au 13 août 1945	
45 E 242-244	Gendarme Simon (1941-1946).		
	242	6 janvier 1941 au 26 mars 1946 ¹⁹	
	243	24 mai au 10 novembre 1944	
	244	10 novembre 1944 au 16 avril 1945	
45 E 245-247	Gendarme Tessier (1943-1945).		
	245	4 août 1943 au 25 août 1944	
	246	7 octobre 1944 au 1 ^{er} février 1945	
	247	23 février au 15 octobre 1945	
45 E 248-250	Répertoires des procès-verbaux (R/PV).		1944-1946
	248	1 ^{er} janvier au 30 décembre 1944	
	249	1 ^{er} janvier au 29 décembre 1945	
	250	1 ^{er} janvier au 30 décembre 1946	
45 E 251-255	Procès-verbaux ²⁰ (PV).		1940, 1943-1946
	251	9 septembre 1940	
	252	2 janvier au 30 décembre 1943	
	253	1 ^{er} janvier au 31 décembre 1944	
	254	2 janvier au 27 décembre 1945	
	255	4 janvier au 29 décembre 1946	

¹⁹ Carnet tenu auparavant par le gendarme Compos.

²⁰ Certains de ces documents sont des procès-verbaux en exécution de commission rogatoire (PV/OPIJ).

Brigade territoriale de Châteaurenard (section de Montargis)

- 45 E 256-261** Registres de correspondance courante au départ (R/2).
1931-1934, 1937-1940, 1942-1946
- | | |
|------------|---|
| 256 | 8 septembre 1931 au 29 janvier 1933 ²¹ |
| 257 | 22 janvier 1933 au 20 juillet 1934 ²² |
| 258 | 21 octobre 1937 au 21 avril 1940 |
| 259 | 27 avril au 2 avril 1942 |
| 260 | 3 avril 1942 au 26 juin 1944 |
| 261 | 27 juin 1944 au 28 juin 1946 |
- 45 E 262** Registre de correspondance confidentielle au départ (R/4).
29 août 1944-23 décembre 1946
- 45 E 263-266** Procès-verbaux²³ (PV).
1943-1946
- | | |
|------------|------------------------------------|
| 263 | 2 janvier 1943 au 31 décembre 1944 |
| 264 | 2 janvier au 30 décembre 1944 |
| 265 | 2 janvier au 30 novembre 1945 |
| 266 | 3 juin 1946 |

Brigade territoriale de Chatillon-sur-Loire (section de Gien)

- 45 E 267-270** Registres de correspondance courante au départ (R/2).
1940-1946
- | | |
|------------|--|
| 267 | 23 février 1940 au 24 juin 1943 |
| 268 | 24 juin au 4 novembre 1943 ²⁴ |
| 269 | 28 mars 1944 au 31 août 1945 ²⁵ |
| 270 | 17 septembre 1945 au 30 décembre 1946 |
- 45 E 271** Registre de correspondance confidentielle au départ (R/4).
19 avril 1945-23 novembre 1946

²¹ Ce registre contient également les correspondances reçues.

²² Idem.

²³ Certains de ces documents sont des procès-verbaux en exécution de commission rogatoire (PV/OPJ).

²⁴ Lacunaire.

²⁵ Lacunaire.

- 45 E 272-284** Carnets de déclarations.
- 1942-1947**
- 45 E 272** Gendarme Dechaine (12 mai 1943-27 mars 1944).
- 45 E 273-274** Gendarme Fontaine (1944-1947).
273 13 octobre 1944 au 21 octobre 1946
274 22 octobre 1946 au 20 novembre 1947
- 45 E 275** Maréchal des logis chef Lemort (1^{er} avril 1942-22 mars 1946).
- 45 E 276-277** Gendarme Martinet (1944-1947).
276 17 novembre 1944 au 18 mars 1946
277 3 avril 1946 au 26 février 1947
- 45 E 278-279** Gendarme Mulot (1944-1947).
278 27 mars 1944 au 21 août 1946
279 22 août 1946 au 10 février 1947
- 45 E 280** Gendarme Parfait (13 septembre 1942-22 juin 1943).
- 45 E 281-282** Gendarme Pressoiras (1944-1946).
281 19 septembre 1944 au 21 avril 1946
282 26 avril au 24 décembre 1946
- 45 E 283-284** Gendarme Vitry (1945-1947).
283 23 janvier 1945 au 30 mars 1947²⁶
284 28 juin 1946 au 19 novembre 1947²⁷
- 45 E 285-288** Procès-verbaux²⁸ (PV).
- 1943-1946**
- 285** 2 janvier au 30 novembre 1943
286 12 avril au 25 décembre 1944
287 8 janvier au 28 décembre 1945
288 3 janvier au 31 décembre 1946

²⁶ Carnet tenu auparavant par le gendarme Riéra.

²⁷ Carnet tenu auparavant par le gendarme Dubois.

²⁸ Certains de ces documents sont des procès-verbaux en exécution de commission rogatoire (PV/OPIJ).

**Brigade territoriale de Chilleurs-aux-Bois
(section de Pithiviers)**

- 45 E 289-290** Registres de correspondance courante au départ (R/2). **1944-1946**
- | | |
|------------|--|
| 289 | 16 septembre 1944 au 8 juin 1946 ²⁹ |
| 290 | 10 juin au 29 décembre 1946 |
- 45 E 291-308** Carnets de déclarations. **1938-1947**
- 45 E 291** Gendarme Bénizot (14 octobre 1941-15 septembre 1944).
- 45 E 292-293** Gendarme Bride (1940-1943).
- | | |
|------------|---|
| 292 | 8 octobre 1940 au 23 avril 1941 ³⁰ |
| 293 | 1 ^{er} juillet 1941 au 18 septembre 1943 |
- 45 E 294-295** Gendarme Chollet (1940-1943).
- | | |
|------------|----------------------------------|
| 294 | 23 septembre 1940 au 14 mai 1941 |
| 295 | 30 juin 1941 au 21 août 1943 |
- 45 E 296-300** Gendarme Dénus (1940-1947).
- | | |
|------------|---|
| 296 | 26 septembre 1940 au 27 février 1941 |
| 297 | 22 mars 1941 au 4 mai 1943 |
| 298 | 1 ^{er} juin 1943 au 13 novembre 1944 |
| 299 | 25 septembre au 27 novembre 1945 |
| 300 | 5 avril 1946 au 20 mai 1947 |
- 45 E 301-302** Gendarme Gissat (1941-1947).
- | | |
|------------|--|
| 301 | 6 décembre 1941 au 16 mai 1945 ³¹ |
| 302 | 4 novembre 1946 au 31 octobre 1947 |
- 45 E 303** Maréchal des logis chef Guichard (19 juin 1942-15 novembre 1944).
- 45 E 304-306** Gendarme Jacquesson (1941, 1944-1946).
- | | |
|------------|---|
| 304 | 6 février au 17 novembre 1941 |
| 305 | 29 avril 1944 au 13 mars 1946 ³² |
| 306 | 14 mars au 21 octobre 1946 |
- 45 E 307** Gendarme Ovale (10 février-16 juin 1946).

²⁹ Lacunaire.

³⁰ Carnet tenu par le gendarme Deleurence puis par le gendarme Bride.

³¹ Carnet tenu par le gendarme Thomas puis par le gendarme Gissat.

³² Carnet tenu auparavant par le maréchal des logis chef Guichard et le gendarme Taurindin.



45 E 308 Gendarme Robichon (20 juillet 1938-8 mars 1941).

45 E 309-310 Répertoires des procès-verbaux (R/PV).

1941-1947

309 4 janvier 1941 au 2 janvier 1946 et 8 février 1944 au 7 mars 1945³³

310 2 janvier 1946 au 21 janvier 1947

45 E 311-317 Procès-verbaux³⁴ (PV).

1940-1946

311 1^{er} janvier au 27 décembre 1940

312 4 janvier au 28 décembre 1941

313 2 janvier au 31 décembre 1942

314 2 janvier au 31 décembre 1943

315 6 janvier au 28 décembre 1944

316 2 janvier au 31 décembre 1945

317 2 janvier au 31 décembre 1946

Brigade territoriale de Cléry-Saint-André (section d'Orléans)

45 E 318 Procès-verbaux (PV).

26 janvier, 3 février, 20 mars et 17 avril 1944

Brigade territoriale de Coullons (section de Gien)

45 E 319-322 Registres de correspondance courante au départ (R/2).

1939-1947

319 11 décembre 1939 au 18 septembre 1942

320 21 septembre 1942 au 15 août 1944

321 4 septembre 1944 au 17 octobre 1946

322 17 octobre 1946 au 1^{er} janvier 1947³⁵

³³ Répertoire pour les PV/OPJ.

³⁴ Certains de ces documents sont des procès-verbaux en exécution de commission rogatoire (PV/OPJ).

³⁵ Lacunaire.

- 45 E 323 Registre de correspondance confidentielle au départ (R/4).
14 août 1940-10 février 1947
- 45 E 324 Carnet de déclarations du gendarme Vacher.
13 octobre 1942-19 avril 1944
- 45 E 325 Répertoire des procès-verbaux (R/PV).
1^{er} janvier 1943-26 décembre 1946
- 45 E 326 Procès-verbaux (PV).
3 janvier-29 décembre 1944

Brigade territoriale de Courtenay (section de Montargis)

- 45 E 327-328 Registres de correspondance courante au départ (R/2).
1941-1943, 1945-1946
- | | |
|-----|-----------------------------------|
| 327 | 7 janvier 1941 au 15 janvier 1943 |
| 328 | 5 juin 1945 au 31 décembre 1946 |
- 45 E 329-330 Répertoire des procès-verbaux (R/PV).
1940-1946
- | | |
|-----|--|
| 329 | 1 ^{er} janvier 1940 au 31 décembre 1944 |
| 330 | 1 ^{er} janvier 1945 au 31 décembre 1946 |

Brigade territoriale de Fay-aux-Loges (section d'Orléans)

- 45 E 331-337 Registres de correspondance courante au départ (R/2).
1931-1934, 1937-1943, 1945-1946
- | | |
|-----|---------------------------------------|
| 331 | 24 janvier 1931 au 14 novembre 1932 |
| 332 | 14 novembre 1932 au 17 septembre 1934 |
| 333 | 13 décembre 1937 au 31 décembre 1938 |
| 334 | 3 janvier 1939 au 25 janvier 1940 |
| 335 | 7 janvier 1941 au 26 février 1943 |
| 336 | 14 mai 1945 au 24 septembre 1946 |
| 337 | 24 septembre au 29 décembre 1946 |

- 45 E 338** Registre de correspondance confidentielle au départ (R/4).
8 mai 1944-25 novembre 1946

**Brigade territoriale de Ferrières-en-Gâtinais
(section de Montargis)**

- 45 E 339-341** Registres de correspondance courante au départ (R/2). **1943-1946**
- | | | |
|------------|---|--|
| 339 | 14 janvier 1943 au 18 août 1944 | |
| 340 | 1 ^{er} septembre 1944 au 4 décembre 1945 | |
| 341 | 8 décembre 1945 au 28 décembre 1946 | |
- 45 E 342-346** Répertoires des procès-verbaux (R/PV). **1940-1945**
- | | | |
|------------|------------------------------------|--|
| 342 | 6 août 1940 au 4 janvier 1942 | |
| 343 | 2 janvier 1942 au 13 janvier 1943 | |
| 344 | 2 janvier au 30 décembre 1943 | |
| 345 | 3 janvier 1943 au 31 décembre 1944 | |
| 346 | 3 janvier au 28 décembre 1945 | |
- 45 E 347-349** Procès-verbaux (PV). **1943-1945**
- | | | |
|------------|---|--|
| 347 | 2 janvier au 30 décembre 1943 | |
| 348 | 15 juillet au 1 ^{er} décembre 1944 | |
| 349 | 6 mars et 19 décembre 1945 | |

**Brigade territoriale de La Ferté-Saint-Aubin
(section d'Orléans)**

- 45 E 350-385** Registres de correspondance courante au départ (R/2). **1898-1947**
- | | | |
|------------|---------------------------------------|--|
| 350 | 29 novembre 1898 au 21 mars 1900 | |
| 351 | 22 mars 1900 au 23 novembre 1901 | |
| 352 | 26 novembre 1901 au 23 septembre 1903 | |
| 353 | 25 septembre 1903 au 15 février 1905 | |
| 354 | 16 février 1905 au 29 mars 1906 | |
| 355 | 6 avril 1906 au 12 juin 1907 | |
| 356 | 26 juin 1907 au 31 décembre 1908 | |



357	8 janvier au 17 décembre 1909
358	20 décembre 1909 au 28 février 1911
359	1 ^{er} mars 1911 au 4 juin 1912
360	5 juin 1912 au 20 août 1913
361	22 août 1913 au 10 août 1914
362	11 août 1914 au 29 novembre 1915
363	30 novembre 1915 au 31 décembre 1916
364	1 ^{er} janvier au 7 décembre 1917
365	9 décembre 1917 au 10 novembre 1918
366	11 novembre 1918 au 3 septembre 1919
367	4 septembre 1919 au 15 août 1920
368	16 août 1920 au 26 août 1921
369	27 août 1921 au 7 août 1922
370	8 août 1922 au 28 décembre 1923
371	24 octobre 1924 au 13 juin 1926
372	2 juillet 1926 au 1 ^{er} août 1927
373	2 août 1927 au 19 juin 1928
374	21 juin 1928 au 16 avril 1929
375	17 avril 1929 au 14 janvier 1930
376	22 juillet 1931 au 26 novembre 1932
377	28 novembre 1932 au 11 avril 1934
378	12 avril 1934 au 30 novembre 1936
379	29 novembre 1936 au 31 décembre 1938
380	2 janvier au 28 mars 1939 ³⁶
381	1 ^{er} avril 1939 au 14 juin 1940
382	30 juillet 1940 au 12 mars 1942
383	16 mars 1942 au 31 mars 1944
384	9 septembre 1944 au 2 janvier 1946
385	4 janvier 1946 au 1 ^{er} janvier 1947

45 E 386 Registre de correspondance confidentielle au départ (R/4).
3 mars 1945-26 août 1946

45 E 387-402 Carnets de déclarations.

1941-1946

45 E 387-388 Gendarme Arnoult (1943-1944).

387 6 juin 1943 au 6 janvier 1944

388 9 janvier au 14 octobre 1944

45 E 389-390 Maréchal des logis chef Dussault (1942-1944).

389 26 juillet 1942 au 2 août 1943

390 1^{er} septembre 1943 au 10 juillet 1944

45 E 391-392 Gendarme Gerbault (1942-1944).

391 14 décembre 1942 au 15 novembre 1943

392 7 janvier au 11 octobre 1944

³⁶ Lacunaire.

45 E 393-395	Gendarme Grosset (1942-1945).	
393	27 juillet 1942 au 13 novembre 1943	
394	22 novembre 1943 au 6 octobre 1944	
395	7 octobre 1944 au 22 janvier 1945	
45 E 396	Gendarme Henrion (12 juillet 1943-21 septembre 1946).	
45 E 397	Gendarme Jaquet (22 mars 1942-26 mai 1943).	
45 E 398-399	Gendarme Longeque (1943-1945).	
398	14 septembre 1943 au 6 octobre 1944	
399	12 octobre 1944 au 17 janvier 1945	
45 E 400	Gendarme Marchand (24 septembre-9 décembre 1944).	
45 E 401	Gendarme Taneur (12 décembre 1941-30 novembre 1943).	
45 E 402	Gendarme Vézine (23 juin 1942-19 septembre 1943).	
45 E 403-404	Répertoires des procès-verbaux (R/PV).	1926-1947
403	1 ^{er} janvier 1926 au 31 décembre 1941	
404	1 ^{er} janvier 1942 au 1 ^{er} janvier 1947 et 2 janvier 1943 au 15 décembre 1945 ³⁷	
45 E 405-407	Procès-verbaux ³⁸ (PV).	1943-1944, 1946
405	1 ^{er} janvier au 31 décembre 1943	
406	12 janvier au 30 décembre 1944	
407	31 mars 1946	

³⁷ Répertoire pour les PV/OPJ.

³⁸ Certains de ces documents sont des procès-verbaux en exécution de commission rogatoire (PV/OPJ).

**Brigade territoriale de Gien
(section de Gien)**

- 45 E 408-412** Registres de correspondance courante au départ (R/2). **1939-1947**
- | | |
|------------|---|
| 408 | 29 novembre 1939 au 1 ^{er} août 1940 |
| 409 | 16 septembre 1940 au 23 octobre 1942 |
| 410 | 31 octobre 1942 au 25 août 1944 |
| 411 | 28 août 1944 au 9 février 1946 |
| 412 | 10 février 1946 au 2 janvier 1947 |
- 45 E 413** Registre de correspondance confidentielle au départ (R/4).
17 mars 1940-30 novembre 1946
- 45 E 414-428** Carnets de déclarations. **1939-1947**
- 45 E 414** Gendarme Bénizé (11 septembre 1944-10 février 1946).
- 45 E 415-420** Gendarme Bruneau (1941-1946).
- | | |
|------------|---|
| 415 | 1 ^{er} février au 11 juin 1941 |
| 416 | 11 juin au 22 octobre 1941 |
| 417 | 14 février 1945 au 26 mars 1946 |
| 418 | 29 mars au 23 juin 1946 |
| 419 | 23 juin au 14 septembre 1946 |
| 420 | 14 septembre au 9 décembre 1946 |
- 45 E 421** Gendarme Compin (18 septembre 1944-29 mars 1945).
- 45 E 422** Maréchal des logis chef Drot (29 mars 1946-20 mai 1947).
- 45 E 423** Gendarme Grolleron (18 août 1945-8 avril 1946).
- 45 E 424** Gendarme Jacquemin (22 juillet 1940-3 mai 1941).
- 45 E 425** Gendarme Lefèvre (12 novembre 1945-20 juin 1946).
- 45 E 426** Maréchal des logis chef Marianne (19 janvier-21 novembre 1941).
- 45 E 427** Gendarme Mazou (23 mars-21 décembre 1946).
- 45 E 428** Adjudant Olivier (13 mars 1939-8 mars 1941).
- 45 E 429** Répertoire des procès-verbaux (R/PV).
1^{er} janvier 1937-28 octobre 1944

45 E 430-435 Procès-verbaux³⁹ (PV).**1941-1946**

430	2 janvier au 31 décembre 1941
431	2 janvier au 31 décembre 1942
432	2 janvier au 31 décembre 1943
433	3 janvier au 30 décembre 1944
434	2 janvier au 30 décembre 1945
435	6 février au 31 décembre 1946

Brigade territoriale de Jargeau (section d'Orléans)

45 E 436-438 Registres de correspondance courante au départ (R/2).**1942-1943, 1945-1946**

436	11 février 1942 au 24 août 1943
437	12 mai 1945 au 4 septembre 1946
438	9 septembre au 31 décembre 1946 ⁴⁰

45 E 439-441 Procès-verbaux (PV).**1943, 1945, 1946**

439	9 janvier 1943
440	14 avril 1945
441	6 septembre 1946

Brigade territoriale de Lorris (section de Montargis)

45 E 442-446 Registres de correspondance courante au départ (R/2).**1932-1943, 1945-1946**

442	7 décembre 1932 au 20 septembre 1935
443	27 septembre 1935 au 31 août 1938
444	5 septembre 1938 au 2 janvier 1941
445	4 janvier 1941 au 28 janvier 1943
446	7 août 1945 au 27 décembre 1946

³⁹ Certains de ces documents sont des procès-verbaux en exécution de commission rogatoire (PV/OPJ).⁴⁰ Lacunaire.

- 45 E 447 Registre de correspondance confidentielle au départ (R/4).
14 août 1940-1^{er} décembre 1945
- 45 E 448-455 Carnets de déclarations. **1941-1945**
- 45 E 448-449 Gendarme Bonssely (1942-1944).
448 11 juin 1942 au 20 février 1943
449 9 mars 1943 au 3 avril 1944
- 45 E 450 Maréchal des logis chef Dion (14 octobre 1941-1^{er} septembre 1943).
- 45 E 451 Gendarme Dubouchet (1^{er} octobre 1942-14 janvier 1944).
- 45 E 452 Gendarme Dupeu (23 juin 1943-16 septembre 1944).
- 45 E 453 Gendarme Durand (17 septembre-21 décembre 1945).
- 45 E 454-455 Gendarme Minié (1945).
454 25 mai au 1^{er} septembre 1945
455 1^{er} septembre au 10 octobre 1945
- 45 E 456 Procès-verbal constatant la découverte de pièces d'or par un agriculteur.
(PV). **15 septembre 1940**

Brigade territoriale de Malesherbes (section de Pithiviers)

- 45 E 457-463 Procès-verbaux (PV). **1940-1946**
- 457 11 octobre au 22 décembre 1940
458 2 janvier au 31 décembre 1941
459 2 janvier au 31 décembre 1942
460 1^{er} janvier au 31 décembre 1943
461 1^{er} janvier au 30 décembre 1944
462 2 janvier au 30 décembre 1945
463 2 janvier au 28 décembre 1946

**Brigade territoriale de Meung-sur-Loire
(section d'Orléans)****45 E 464-465** Procès-verbaux (PV).**1944, 1946**

464 7 avril 1944
465 20 novembre 1946

**Brigade territoriale de Montargis
(section de Montargis)****45 E 466-469** Registres de correspondance courante au départ (R/2).**1943-1946**

466 28 mai 1943 au 15 mai 1944
467 21 octobre 1944 au 3 mai 1945
468 6 mai 1945 au 15 mars 1946
469 15 mars au 31 décembre 1946

45 E 470 Registre de correspondance confidentielle au départ (R/4).**11 décembre 1944-23 décembre 1946****45 E 471-473** Carnets de déclarations.**1945-1947**

471 Gendarme Bonin (23 novembre 1945-23 octobre 1946).
472 Gendarme Roy (3 janvier-26 mars 1946).
473 Maréchal des logis chef Ruazet (18 décembre 1946-12 février 1947).

45 E 474-476 Répertoires des procès-verbaux (R/PV).**1936-1946**

474 2 novembre 1936 au 30 septembre 1943
475 1^{er} octobre 1943 au 31 juillet 1945
476 1^{er} août 1945 au 7 janvier 1946

45 E 477-480 Procès-verbaux (PV).**1941-1943, 1946**

477 20 janvier au 8 novembre 1941
478 20 mai 1942
479 29 juin 1943
480 24 novembre au 31 décembre 1946

**Brigade de recherches de Montargis
(section de Montargis)**

45 E 481 Registre de correspondance courante au départ spécialisée « recherches »
(R/2 R).

5 octobre 1944-3 janvier 1947

45 E 482-520 Dossiers de recherche (mandats et signalements par ordre alphabétique).
1941-1952

482	A
483-492	C
493	F
494-497	L
498-500	M
501	N
502-510	P
511	Q
512-516	R
517-518	S
519-520	V

**Brigade territoriale de Neuville-aux-Bois
(section d'Orléans)**

45 E 521-549 Carnets de déclarations.

1937-1947

45 E 521-522 Maréchal des logis chef Bourdon (1943-1947).

521 21 décembre 1943 au 10 décembre 1944

522 20 novembre 1945 au 30 mai 1947

45 E 523-526 Gendarme Castel (1941-1945).

523 13 décembre 1941 au 11 avril 1943

524 12 avril 1943 au 7 mars 1944

525 14 mars au 15 décembre 1944

526 18 décembre 1944 au 5 novembre 1945

45 E 527-536 Gendarme Dauzat (1937-1947).

527 21 novembre 1937 au 10 juin 1938

528 26 septembre 1941 au 10 avril 1942

529 13 avril au 16 septembre 1942

530 8 septembre 1942 au 27 septembre 1943

	531	30 septembre 1943 au 20 avril 1944	
	532	25 avril au 8 octobre 1944	
	533	8 octobre au 26 décembre 1944	
	534	27 décembre 1944 au 24 juin 1945	
	535	10 juillet au 19 septembre 1945	
	536	25 septembre 1946 au 4 février 1947	
45 E 537-540	Maréchal des logis chef Dupré (1941-1943).		
	537	21 septembre 1941 au 11 janvier 1942	
	538	19 janvier au 13 juin 1942	
	539	13 juin au 21 octobre 1942	
	540	23 octobre 1942 au 18 décembre 1943	
45 E 541-542	Gendarme Foucault (1941-1944).		
	541	13 novembre 1941 au 21 décembre 1942	
	542	31 décembre 1942 au 7 décembre 1944	
45 E 543-544	Gendarme Morin (1944-1947).		
	543	8 décembre 1944 au 17 novembre 1945	
	544	22 novembre 1945 au 12 novembre 1947	
45 E 545-549	Gendarme Pilon (1942-1945).		
	545	7 janvier au 16 novembre 1942	
	546	17 novembre 1942 au 19 février 1944	
	547	22 février au 19 décembre 1944	
	548	5 janvier au 13 octobre 1945	
	549	16 octobre au 14 novembre 1945	
45 E 550-554	Procès-verbaux ⁴¹ (PV).		
			1942-1946
	550	1 ^{er} janvier au 31 décembre 1942	
	551	5 janvier au 30 décembre 1943	
	552	5 janvier au 31 décembre 1944	
	553	2 janvier au 31 décembre 1945	
	554	1 ^{er} janvier au 31 décembre 1946	
45 E 555	Répertoire des messages téléphoniques.		
			31 octobre 1940-6 décembre 1942

⁴¹ Certains de ces documents sont des procès-verbaux en exécution de commission rogatoire (PV/OPIJ).

**Brigade territoriale de Nogent-sur-Vernisson
(section de Montargis)**

45 E 556-572 Registres de correspondance courante au départ (R/2).

1900-1905, 1909-1925, 1927-1928, 1941-1946

556	7 octobre au 23 novembre 1900
557	17 décembre 1900 au 19 décembre 1902
558	20 décembre 1902 au 17 mars 1905
559	12 février 1909 au 7 décembre 1910
560	8 décembre 1910 au 17 octobre 1912
561	18 octobre 1912 au 23 juin 1914
562	23 septembre 1914 au 20 décembre 1915
563	21 décembre 1915 au 9 juin 1917
564	9 juin 1917 au 23 novembre 1918
565	24 novembre 1918 au 8 février 1920
566	11 juillet 1921 au 23 novembre 1922
567	24 novembre 1922 au 14 mars 1924
568	15 mars 1924 au 3 mars 1925
569	15 avril 1927 au 21 février 1928
570	26 décembre 1941 au 1 ^{er} mars 1944
571	1 ^{er} mars 1944 au 28 janvier 1946
572	28 janvier au 27 décembre 1946

45 E 573 Registre de correspondance confidentielle au départ (R/4).

9 juin 1943-21 décembre 1946

45 E 574-618 Carnets de déclarations.

1935-1951

45 E 574	Adjudant Bernardin (1 ^{er} août 1942-24 février 1944) ⁴² .
45 E 575	Gendarme Boury (22 décembre 1941-18 juin 1943).
45 E 576-577	Gendarme Bruandet (1943-1946).
576	16 décembre 1943 au 17 décembre 1944
577	10 décembre 1945 au 22 octobre 1946
45 E 578	Gendarme Comte (29 décembre 1941-3 novembre 1944).
45 E 579-581	Gendarme Galbrun (1942-1946).
579	7 juillet 1942 au 27 octobre 1943
580	3 novembre 1943 au 28 novembre 1944
581	14 décembre 1945 au 23 septembre 1946
45 E 582	Gendarme Godard (26 juillet 1936-17 avril 1937).

⁴² Carnet tenu auparavant par le maréchal des logis chef Tisserand.

- 45 E 583-584** Gendarme Grandamme (1938-1941).
583 16 février 1938 au 14 décembre 1939
584 5 décembre 1939 au 1^{er} mars 1941
- 45 E 585-587** Gendarme Jaureau (1935-1938).
585 23 octobre 1935 au 1^{er} septembre 1936
586 1^{er} septembre 1936 au 19 mars 1937
587 31 mars 1937 au 26 août 1938
- 45 E 588-594** Gendarme Lauvergeat (1936-1945).
588 14 novembre 1936 au 1^{er} mars 1938
589 1^{er} mars 1938 au 26 avril 1939
590 26 avril 1939 au 31 mars 1941
591 8 décembre 1941 au 30 janvier 1943
592 3 janvier 1942 au 23 novembre 1943
593 1^{er} décembre 1943 au 26 mars 1945
594 30 mars au 27 août 1945
- 45 E 595** Adjudant Léger (17 octobre 1944-17 février 1951).
- 45 E 596** Maréchal des logis chef Leguet (2 décembre 1937-29 octobre 1940).
- 45 E 597** Gendarme Lory (23 février 1944-26 septembre 1947).
- 45 E 598-599** Gendarme Maucourant (1945-1947).
598 22 janvier au 17 décembre 1945
599 7 décembre 1945 au 12 janvier 1947
- 45 E 600-606** Gendarme Michaut (1935-1941).
600 21 avril au 16 septembre 1935
601 8 mars au 5 novembre 1936
602 5 novembre 1936 au 2 août 1937
603 2 août 1937 au 24 janvier 1938
604 25 janvier au 13 septembre 1938
605 14 septembre 1938 au 24 décembre 1939
606 27 décembre 1939 au 28 avril 1941
- 45 E 607** Gendarme Miraux (24 août 1935-1^{er} novembre 1936).
- 45 E 608** Gendarme Moreau (14 novembre 1940-19 novembre 1941).
- 45 E 609-615** Gendarme Neveux (1941-1946).
609 4 août 1941 au 18 novembre 1942
610 22 novembre 1942 au 2 novembre 1943
611 3 novembre 1943 au 6 septembre 1944

	612	9 septembre 1944 au 15 février 1945	
	613	6 février au 27 septembre 1945	
	614	24 septembre au 29 octobre 1945	
	615	1 ^{er} novembre 1945 au 27 novembre 1946	
45 E 616		Gendarme Noguéra (1 ^{er} novembre 1941-7 décembre 1943).	
45 E 617-618		Gendarme Salmon (1941-1945).	
	617	1 ^{er} décembre 1941 au 7 décembre 1944 ⁴³	
	618	16 mars 1944 au 20 janvier 1945 ⁴⁴	
45 E 619		Cahier de la brigade.	22 décembre 1943-26 janvier 1945
45 E 620		Répertoire des procès-verbaux (R/PV).	4 janvier 1939-30 mars 1942
45 E 621-626		Procès-verbaux ⁴⁵ (PV).	1941-1946
	621	3 janvier au 29 décembre 1941	
	622	2 juillet au 10 décembre 1942	
	623	4 janvier au 31 décembre 1943	
	624	3 janvier au 31 décembre 1944	
	625	2 janvier au 29 décembre 1945	
	626	3 janvier au 31 décembre 1946	

⁴³ Carnet tenu auparavant par le gendarme Gandamme.

⁴⁴ Carnet tenu auparavant par le gendarme Maucourant.

⁴⁵ Certains de ces documents sont des procès-verbaux en exécution de commission rogatoire (PV/OPIJ).

**Brigade territoriale d'Olivet
(section d'Orléans)**

45 E 627 Procès-verbal constatant la recherche d'une personne faisant l'objet d'un arrêté d'internement (PV).

24 janvier 1945

**Brigade territoriale d'Orléans
(section d'Orléans)**

45 E 628-632 Procès-verbaux (PV).

1942-1946

628	3 février au 31 décembre 1942
629	16 février au 8 décembre 1943
630	16 octobre 1944
631	13 mars au 24 novembre 1945
632	2 février au 28 novembre 1946

**Brigade de recherches d'Orléans
(section d'Orléans)**

45 E 633-713 Dossiers de recherche (mandats, signalements, insoumis et déserteurs par ordre alphabétique).

1942-1959

633-634	A
635-642	B
643-661	C
662-673	D
674	E
675-676	F
677-680	G
681	H
682	J
683-686	L
687-683	M
690	O
691-697	P

698 Q
699-707 R
708-710 S
711 T
712 V
713 Y

Brigade territoriale d'Outarville (section de Pithiviers)

45 E 714-718 Registres de correspondance courante au départ (R/2).

1939-1946

714 3 janvier au 16 juillet 1939
715 20 juillet 1939 au 1^{er} janvier 1942
716 9 janvier 1942 au 24 août 1944
717 25 août 1944 au 12 mars 1946
718 12 mars au 31 décembre 1946

45 E 719-738 Carnets de déclarations.

1941-1947

45 E 719-720 Gendarme Bambier (1945-1946).

719 17 avril 1945 au 11 janvier 1946
720 23 mars au 22 juillet 1946

45 E 721 Gendarme Berthelot (11 novembre 1944-5 avril 1945).

45 E 722-725 Gendarme Blandin (1942-1946).

722 2 octobre 1942 au 16 juillet 1943
723 12 juillet 1943 au 15 mai 1944
724 22 mai au 17 novembre 1944
725 6 avril 1945 au 4 janvier 1946

45 E 726 Gendarme Brissot (25 octobre 1943-5 novembre 1944).

45 E 727 Gendarme Caffit (19 septembre 1944-12 mai 1945).

45 E 728 Gendarme Certain (26 juillet 1946-22 mars 1947).

45 E 729-730 Gendarme Clarté (1941-1943).

729 23 janvier au 25 mai 1941
730 8 octobre 1941 au 17 juillet 1943

- 45 E 731-733** Gendarme Fouquereau (1942-1944).
731 1^{er} juillet 1942 au 3 octobre 1943
732 10 octobre 1943 au 12 juillet 1944
733 18 juillet au 21 novembre 1944
- 45 E 734-735** Gendarme Lefèvre (1942-1944).
734 23 janvier 1942 au 21 août 1943
735 24 septembre 1943 au 28 novembre 1944
- 45 E 736-738** Gendarme Martin (1943-1946).
736 12 juillet 1943 au 31 janvier 1944
737 31 janvier au 1^{er} octobre 1944
738 28 mai 1945 au 21 mars 1946

45 E 739-741 Répertoires des procès-verbaux (R/PV).**1933-1935, 1941-1946**

- 739** 1^{er} janvier 1933 au 29 décembre 1935
740 2 janvier 1941 au 31 décembre 1943
741 3 janvier 1944 au 1^{er} mars 1946

45 E 742-748 Procès-verbaux⁴⁶ (PV).**1940-1946**

- 742** 1^{er} janvier au 29 décembre 1940
743 2 janvier au 31 décembre 1941
744 3 avril et 8 juillet 1942
745 2 janvier au 31 décembre 1943
746 4 janvier au 31 décembre 1944
747 1^{er} avril au 31 décembre 1945
748 1^{er} janvier au 24 décembre 1946

Brigade territoriale d'Ouzouer-sur-Loire (section de Gien)

45 E 749-752 Registres de correspondance courante au départ (R/2).**1940-1946**

- 749** 15 août 1940 au 5 juillet 1943
750 6 juillet 1943 au 25 août 1944
751 28 août 1944 au 4 avril 1946
752 6 avril au 30 décembre 1946

⁴⁶ Certains de ces documents sont des procès-verbaux en exécution de commission rogatoire (PV/OPIJ).

- 45 E 753** Registre de correspondance confidentielle au départ (R/4).
6 mai 1944-11 décembre 1946
- 45 E 754-780** Carnets de déclarations. **1938-1945**
- 45 E 754-755** Gendarme Bergmann (1943-1945).
754 17 janvier au 20 décembre 1943
755 2 novembre 1944 au 30 mars 1945
- 45 E 756** Gendarme Dartus (17 juin 1943-4 janvier 1944).
- 45 E 757** Gendarme Delville (5 août-12 novembre 1940).
- 45 E 758** Gendarme Doubre (12 janvier-30 novembre 1944).
- 45 E 759** Maréchal des logis chef Dubeau (23 avril 1940-19 mars 1941).
- 45 E 760-763** Gendarme Gaillet (1941-1945).
760 25 octobre 1941 au 21 août 1943
761 29 août 1943 au 7 février 1944
762 9 mai au 11 août 1944
763 12 août 1944 au 15 mai 1945
- 45 E 764-765** Gendarme Guillard (1938-1941).
764 21 novembre 1938 au 21 mars 1941⁴⁷
765 25 septembre 1940 au 4 novembre 1941
- 45 E 766-768** Gendarme Guillemot (1943-1945).
766 8 juillet 1943 au 18 janvier 1945⁴⁸
767 3 janvier au 3 avril 1945
768 23 août au 27 décembre 1945
- 45 E 769** Maréchal des logis chef Humbert (6 octobre 1944-1^{er} juillet 1945).
- 45 E 770-773** Gendarme Lanson (1941-1945).
770 8 décembre 1941 au 10 mai 1943
771 4 mars 1943 au 4 janvier 1945
772 14 mai 1943 au 16 février 1944
773 27 septembre 1944 au 11 décembre 1945⁴⁹

⁴⁷ Carnet tenu auparavant par le gendarme Mousselin.

⁴⁸ Carnet tenu auparavant par le gendarme Guillard.

⁴⁹ Carnet tenu auparavant par le gendarme Lacroix.

- | | |
|---------------------|--|
| 45 E 774-775 | Gendarme Martineau (1940-1941). |
| 774 | 5 août au 14 novembre 1940 |
| 775 | 16 novembre 1940 au 12 février 1941 |
| 45 E 776 | Maréchal des logis chef Moreau (8 avril-12 septembre 1941). |
| 45 E 777 | Gendarme Perraud (22 mai 1942-8 mai 1944). |
| 45 E 778-779 | Gendarme Pillet (1940-1944). |
| 778 | 17 octobre 1940 au 9 juin 1941 |
| 779 | 13 juin 1940 au 13 octobre 1944 |
| 45 E 780 | Gendarme Rabran (1 ^{er} décembre 1941-22 juillet 1943). |
| 45 E 781-786 | Procès-verbaux ⁵⁰ (PV). |
| | 1940-1945 |
| 781 | 3 janvier au 30 décembre 1940 |
| 782 | 2 janvier au 30 décembre 1941 |
| 783 | 1 ^{er} janvier au 29 décembre 1942 |
| 784 | 2 janvier au 31 décembre 1943 |
| 785 | 3 janvier au 30 décembre 1944 |
| 786 | 3 janvier au 31 décembre 1945 |

Brigade territoriale de Patay (section d'Orléans)

- | | |
|---------------------|-----------------------------------|
| 45 E 787-805 | Carnets de déclarations. |
| | 1939-1945 |
| 45 E 787-788 | Gendarme Audebert (1941-1945). |
| 787 | 23 avril 1941 au 16 février 1942 |
| 788 | 28 septembre 1944 au 4 avril 1945 |
| 45 E 789-791 | Gendarme Cerveau (1939-1945). |
| 789 | 10 février au 24 juin 1939 |
| 790 | 25 juin 1939 au 3 février 1940 |
| 791 | 27 août 1941 au 25 avril 1945 |
| 45 E 792-794 | Gendarme Géron (1939-1945). |
| 792 | 17 avril 1939 au 12 mai 1940 |

⁵⁰ Certains de ces documents sont des procès-verbaux en exécution de commission rogatoire (PV/OPIJ).

	793	25 août 1941 au 1 ^{er} janvier 1943
	794	18 avril 1944 au 2 mai 1945
45 E 795	Gendarme Heckly (22 septembre 1939-25 avril 1940).	
45 E 796-797	Gendarme Humbert (1940-1942).	
	796	7 octobre 1940 au 10 avril 1941
	797	22 octobre 1941 au 26 octobre 1942
45 E 798-800	Gendarme Lemenant (1942-1945).	
	798	21 août 1942 au 24 novembre 1943
	799	28 novembre 1943 au 28 octobre 1944
	800	30 octobre 1944 au 24 mars 1945
45 E 801-804	Gendarme Rocher (1939-1945).	
	801	10 janvier au 19 novembre 1939
	802	5 décembre 1939 au 1 ^{er} octobre 1940
	803	10 novembre 1942 au 29 juin 1944
	804	14 juillet 1944 au 26 mars 1945
45 E 805	Gendarme Sarrazin (13 avril 1944-7 mai 1945).	
45 E 806	Cahier de la brigade. 27 novembre 1943-20 décembre 1945	
45 E 807-810	Procès-verbaux (PV). 1941-1944	
	807	1 ^{er} janvier au 31 décembre 1941
	808	4 janvier au 29 décembre 1942
	809	1 ^{er} janvier au 31 décembre 1943
	810	17 février au 29 décembre 1944

Brigade territoriale de Pithiviers (section de Pithiviers)

45 E 811	Répertoire des procès-verbaux (R/PV). 2 janvier 1939-29 décembre 1940	
-----------------	---	--

Brigade territoriale de Puiseaux (section de Pithiviers)

- 45 E 812-814** Registres de correspondance courante au départ (R/2). **1941-1946**
- | | |
|------------|---------------------------------|
| 812 | 19 juillet 1941 au 17 août 1943 |
| 813 | 8 août 1944 au 7 juin 1945 |
| 814 | 9 juin 1945 au 31 décembre 1946 |
- 45 E 815** Registre de correspondance confidentielle au départ (R/4).
5 avril 1945-22 août 1946
- 45 E 816** Carnet de déclarations du gendarme Dupré.
15 mai 1941-30 janvier 1945
- 45 E 817-818** Procès-verbaux⁵¹ (PV). **1943-1944**
- | | |
|------------|--------------------------------|
| 817 | 6 avril au 31 décembre 1943 |
| 818 | 20 janvier au 30 décembre 1944 |

Brigade territoriale de Sermaises-du-Loiret (section de Pithiviers)

- 45 E 819-822** Registres de correspondance courante au départ (R/2). **1932-1934, 1940-1946**
- | | |
|------------|----------------------------------|
| 819 | 4 mai 1932 au 14 mai 1934 |
| 820 | 28 août 1940 au 19 octobre 1942 |
| 821 | 16 novembre 1942 au 18 août 1944 |
| 822 | 29 août 1944 au 30 décembre 1946 |
- 45 E 823** Registre de correspondance confidentielle au départ (R/4).
15 septembre 1944-31 mars 1947
- 45 E 824-827** Procès-verbaux⁵² (PV). **1942-1943, 1945-1946**
- | | |
|------------|-------------------------------|
| 824 | 2 janvier au 30 décembre 1942 |
| 825 | 4 janvier au 29 décembre 1943 |
| 826 | 6 janvier au 26 décembre 1945 |
| 827 | 15 janvier au 26 juillet 1946 |

⁵¹ Certains de ces documents sont des procès-verbaux en exécution de commission rogatoire (PV/OPJ).

⁵² Idem.

**Brigade territoriale de Sully-sur-Loire
(section de Gien)****45 E 828-832** Procès-verbaux (PV).**1940-1944**

828	2 janvier au 31 décembre 1940
829	2 janvier au 31 décembre 1941
830	1 ^{er} janvier au 26 décembre 1942
831	7 janvier au 30 décembre 1943
832	3 janvier au 29 décembre 1944

**Brigade territoriale de Vitry-aux-Loges
(section d'Orléans)****45 E 833-835** Registres de correspondance courante au départ (R/2).**1941-1946**

833	8 décembre 1941 au 20 septembre 1942
834	22 septembre 1942 au 13 août 1944
835	5 novembre 1945 au 31 décembre 1946

45 E 836 Registre de correspondance confidentielle au départ (R/4).**23 août 1944-28 septembre 1946****45 E 837-845** Procès-verbaux⁵³ (PV).**1935, 1939-1946**

837	4 mars 1935
838	26 au 31 décembre 1939
839	2 janvier au 24 décembre 1940
840	4 janvier au 31 décembre 1941
841	2 février au 31 mars 1942
842	5 janvier au 31 décembre 1943
843	2 janvier au 28 décembre 1944
844	2 janvier au 31 décembre 1945
845	31 novembre 1946

⁵³ Certains de ces documents sont des procès-verbaux en exécution de commission rogatoire (PV/OPIJ).



TABLE DES MATIÈRES

Introduction	5
Sources complémentaires	11
Sommaire	15
Répertoire	17
Table des matières	55



Achevé d'imprimer en décembre 2001 sur les presses numériques
de l'imprimerie Maury S.A.,
21, rue du Pont-de-Fer - 12100 Millau

